

GAMA DE PRODUTOS  
REVESTIMENTOS INTERIORES  
E EXTERIORES DE PAREDES E SISTEMAS



DECORAR  
RENOVAR E RESTAURAR  
ISOLAR

## DECORAR

CRIAÇÃO DE EFEITOS ESPECIAIS COM DESIGN E ESTILO PERSONALIZADO



A juntar à escolha dos acabamentos tradicionais, poderá envolver-se numa gama incomparável de produtos decorativos que embelezam e realçam o valor dos seus ambientes interiores.

Grande qualidade, inovação e confiança é a combinação perfeita para adicionar à vasta gama de acabamentos únicos que lhe fornecem uma escolha ilimitada, harmonias, cores e efeitos.



- Estuque veneziano com efeitos decorativos de mármore



- Pinturas multicolores



- Massas de cal decorativa e de acabamento

## RENOVAR E RESTAURAR

PROTECÇÃO E RENOVAÇÃO DE PAREDES COM PRODUTOS DE ALTA PERFORMANCE



Os acabamentos sintéticos e minerais têm como objectivo responder aos requisitos arquitectónicos e climatéricos do nosso país. Todos os produtos destinam-se a servir as suas necessidades de aplicação, para assegurar qualidade e indicados para dar performance.



- Pinturas e revestimentos de base em silicato de potássio



- Revestimentos finais minerais e sintéticos



- Protecção e renovação de betão

MANUTENÇÃO E RESPEITO PELA HERANÇA CULTURAL E TRADIÇÃO



Apresentamos uma escolha seleccionada de produtos minerais utilizados no restauro e manutenção de edifícios antigos.

A selecção de produtos é ampla, que contempla desde a solução de problemas, à criação de superfícies até aos sistemas que respeitam a tradição e a cultura. Destacamos as colas de alta qualidade, argamassas, pinturas minerais e revestimentos para um mercado em constante crescimento e cada vez mais exigente.



- Argamassas e colas para restaurar



- Produtos para reparação e consolidação das paredes



- Revestimentos e pinturas à base de cal

## ISOLAR

AUMENTO DO CONFORTO, MELHORIA DA EFICIÊNCIA ENERGÉTICA E DE CUSTOS



Respondendo às crescentes exigências do mercado, na procura de um isolamento térmico, que estão associadas às preocupações com o consumo de energia e protecção ambiental, é necessário isolar termicamente a envolvente dos edifícios, de modo a minimizar as trocas de calor com o exterior.

A recente actualização da legislação sobre este tema (regulamento das características de comportamento térmico dos edifícios) veio colocar novas exigências neste domínio. O sistema **CAPPOTTO** - sistema de isolamento térmico pelo exterior - permite cumprir esse objectivo.

Um sistema com provas dadas em vários países nos quais foi aplicado com sucesso durante muitos anos. Em Portugal, existe já um histórico de cerca de 20 anos com a marca Viero.



- Sistema de isolamento térmico - **CAPPOTTO**



- Revestimentos texturados



- Protecção exterior e revestimentos decorativos

# DECORAR

## KROMOFIN 2000

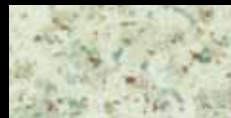

### PINTURA DECORATIVA MULTICOLOR PARA INTERIORES À BASE DE ÁGUA

**USO:** Só Interior  
**APLICAÇÃO:** Por projecção - c. 0.25 lt/m<sup>2</sup>  
Através de rolo - c.0.4 - 0.5 lt/m<sup>2</sup>  
(mais pintura de base)

## KROMOFLEX



### PINTURA DECORATIVA MULTICOLOR PARA INTERIORES

**USO:** Só Interior  
**APLICAÇÃO:** Através de projecção  
**CONSUMO:** c. 0.2 - 0.3 lt/m<sup>2</sup>  
(mais duas camadas da pintura de base)

## LITHOS



### STUCCO VENEZIANO REVESTIMENTO DECORATIVO COM EFEITO MÁRMORE PARA INTERIORES

**USO:** Só Interior  
**APLICAÇÃO:** Talocha de inox e espátula  
**CONSUMO:** c. 0.6 - 1 Kg/m<sup>2</sup>

## FLORENTINE



### REVESTIMENTO C/ EFEITOS ANTIGOS À BASE DE CAL

**USO:** Exterior  
**APLICAÇÃO:** Talocha de inox para a cobertura texturada e esponja para a solução antiga  
**CONSUMO:** c. 1.5 - 1.8 Kg/m<sup>2</sup>  
Florentine Finish: c. 0.12 lt/ m<sup>2</sup>

## IKOS



### ACABAMENTO DECORATIVO COM SUAVES EFEITOS OU MANCHAS MÁRMORE

**USO:** Interior e Exterior  
**APLICAÇÃO:** Talocha de inox. Para obter o efeito mármore, aplicar sobre Ikos Base ou Adesan CPV 22 cinzento.  
**CONSUMO:** c. 0.6 - 1 kg/m<sup>2</sup> em 2 demãos

## VISOLCALCE MARMORIN



### ACABAMENTO COM EFEITOS DE MÁRMORE

**USO:** Interior e Exterior  
**APLICAÇÃO:** Talocha de inox. Para ser aplicado apenas sobre Visolcalce Fino ou Extra- Fino  
**CONSUMO:** c. 0.6 - 1 kg/m<sup>2</sup> em 2 demãos

# RENOVAR E RESTAURAR

## GRANIPLAST 20



### REVESTIMENTO CONTÍNUO DE ALTA QUALIDADE À BASE DE GRÃOS DE MÁRMORE NATURAL

**USO:** Interior e Exterior  
**APLICAÇÃO:** Talocha de inox.  
**CONSUMO:** c. 3.5 - 4 Kg/m<sup>2</sup>

## GRANIPLAST 25



### REVESTIMENTO CONTÍNUO DE ALTA QUALIDADE À BASE DE GRÃOS DE MÁRMORE NATURAL

**USO:** Interior e Exterior  
**APLICAÇÃO:** Talocha de inox.  
**CONSUMO:** c. 4.5 - 5kg/m<sup>2</sup>

## VISOLPLAST SIENA



### REVESTIMENTO CONTÍNUO PIGMENTADO, COM TEXTURA TRADICIONAL EXTRA - FINA

**USO:** Interior e Exterior  
**APLICAÇÃO:** Talocha de inox, plástico e esponja  
**CONSUMO:** c. 2 Kg/m<sup>2</sup> em 2 demãos

## VISOLPLAST GRF H2



### REVESTIMENTO CONTÍNUO PIGMENTADO, COM TEXTURA "RISCADA"

**USO:** Interior e Exterior  
**APLICAÇÃO:** Talocha de inox e plástico  
**CONSUMO:** Tipo GRF H2: 2.7 - 3 Kg/m<sup>2</sup>

## VISOLPLAST VLB



### REVESTIMENTO CONTÍNUO PIGMENTADO, TEXTURADO

**USO:** Interior e Exterior  
**APLICAÇÃO:** Talocha de inox e plástico  
**CONSUMO:** Tipo VLB 1: 1.8 - 2 Kg/m<sup>2</sup>  
Tipo VLB 1.2: 2 - 2.5 Kg/m<sup>2</sup>

## VISOLPLAST SPT



### REVESTIMENTO CONTÍNUO PIGMENTADO, TEXTURA RÚSTICA

**USO:** Interior e Exterior  
**APLICAÇÃO:** Talocha de inox e plástico  
**CONSUMO:** Tipo SPT 1.5: 2.5 - 3 Kg/m<sup>2</sup>

## VISOLPLAST RST



### REVESTIMENTO CONTÍNUO PIGMENTADO, TEXTURA RÚSTICA

**USO:** Interior e Exterior  
**APLICAÇÃO:** Talocha de inox e plástico  
**CONSUMO:** Tipo RST 1.8: 2.5 - 3 Kg/m<sup>2</sup>  
Tipo RSTF 1.2: 2 - 2.2 Kg/m<sup>2</sup>

## VISOLPLAST RLT

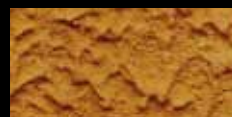

### REVESTIMENTO CONTÍNUO PIGMENTADO, TEXTURADO

**USO:** Interior e Exterior  
**APLICAÇÃO:** Talocha de inox e rolo de texturar  
**CONSUMO:** c. 1.2 - 1.5 kg/m<sup>2</sup>

## VIEROQUARTZ



### PINTURA À BASE DE QUARTZO DE ALTA QUALIDADE

**USO:** Interior e Exterior  
**APLICAÇÃO:** Através de escova ou rolo  
**CONSUMO:** c. 0.4 Kg/m<sup>2</sup> em 2 demãos

## VIXALIT



### PINTURA ECOLÓGICA À BASE DE CAL

**USO:** Interior e Exterior  
**APLICAÇÃO:** Através de escova para aplicação clássica. Acabamento a esponja para o efeito antigo  
**CONSUMO:** c. 0.3 - 0.4 Kg/m<sup>2</sup> em 2 demãos ( aplicação clássica)

## VISOLCALCE EXTRA FINO



### REVESTIMENTO ECOLÓGICO À BASE DE CAL

**USO:** Interior e Exterior  
**APLICAÇÃO:** Talocha de inox, esponja  
**CONSUMO:** c. 2 - 2.5 kg/m<sup>2</sup> em 2 demãos

## VISOLCALCE FINO

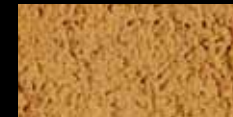

### REVESTIMENTO ECOLÓGICO À BASE DE CAL

**USO:** Interior e Exterior  
**APLICAÇÃO:** Talocha de inox, esponja  
**CONSUMO:** c. 1.5 - 2 Kg/m<sup>2</sup>

## SILICA PAINT



### À BASE DE SILICATOS DE POTÁSSIO, PINTURA PIGMENTADA

**USO:** Exterior  
**APLICAÇÃO:** À escova  
**CONSUMO:** c. 0.3 lt/m<sup>2</sup> em 2 demãos

## VISOLSILICA OT EXTRA FINO



### REVESTIMENTO MINERAL À BASE DE SILICATOS DE POTÁSSIO

**USO:** Exterior  
**APLICAÇÃO:** Talocha de inox, esponja  
**CONSUMO:** c. 2- 2.5 Kg/m<sup>2</sup> em 2 demãos

## VISOLSILICA OT FINO

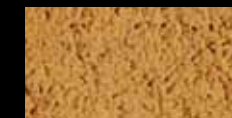

### REVESTIMENTO MINERAL À BASE DE SILICATOS DE POTÁSSIO

**USO:** Exterior  
**APLICAÇÃO:** Talocha de inox, esponja  
**CONSUMO:** c. 1.5- 2 Kg/m<sup>2</sup>

# ISOLAR

## SISTEMA DE PROTECÇÃO E REPARAÇÃO DE BETÃO



Produtos para restauração e protecção de estruturas novas ou já existentes de betão  
**PROFER MONO:** revestimento anti-corrosivo para a protecção do reforço do aço  
**TIXOCRETE-R:** polímeros modificados, reforçado em fibras, para reparar o betão  
**VIEROBETON:** protege, acabamento anti-carbonatação para betão

## VIEROBETON



### PROTEGE, ACABAMENTO ANTI-CARBONATAÇÃO PARA BETÃO À VISTA, OPACO, SEMI-OPACO, TRANSPARENTE BRILHANTE, TRANSPARENTE MATE

**USO:** Interior e Exterior  
**APLICAÇÃO:** Através de escova, rolo ou projecção  
**CONSUMO:** c.0.15 - 0.20 lt/m<sup>2</sup>

## ADESAN CPV 22



### PÔ ADESIVO REGULARIZADOR À BASE DE CIMENTO

**USO:** Interior e Exterior  
**APLICAÇÃO:** Talocha de inox  
**CONSUMO:** c. 2 Kg/m<sup>2</sup>/mm de espessura

## SISTEMA DE ISOLAMENTO TÉRMICO PELO EXTERIOR

### GAPPOTTO

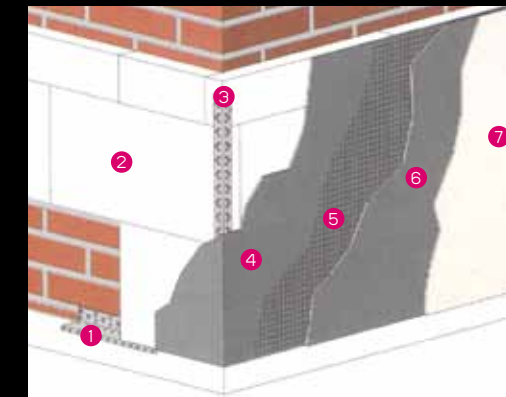

- 1 Perfil metálico de arranque
- 2 Placa de poliestireno expandido
- 3 Cantoneira de ângulo
- 4 ADESAN CPS-B ou CPV 22 base de aderência
- 5 REDE GAPPOTTO 160 grs
- 6 ADESAN CPS-B ou CPV 22 (2ª demão)
- 7 Acabamento a VISOLPLAST sobre uma demão de PRYMER ACQ ou VIEROQUARTZ

## SISTEMA DE DESUMIDIFICAÇÃO E RESTAURO

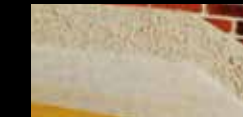

Sistema baseado numa série de produtos formulados com cal hidráulica natural, abrange uma barreira anti-salitre e argamassa macro-porosa com um alto poder de transpiração. Os produtos que compõem o sistema são:

- Líquido anti-salitre
- Barreira anti-salitre
- Restaura desumidificante
- Restaura Finish 05
- Acabamento mineral: silica paint/visolsilica - OT

## RESTAURA 1



### REBOCO À BASE DE CAL HIDRÁULICA

**USO:** Interior e Exterior  
**APLICAÇÃO:** Talocha de inox  
**CONSUMO:** c. 2 Kg/m<sup>2</sup>/mm de espessura

# Viero



GAMA DE PRODUTOS  
REVESTIMENTOS INTERIORES  
E EXTERIORES DE PAREDES E SISTEMAS

IMPORTANTE:  
As amostras apresentadas são apenas indicativas, e poderão não corresponder exactamente à realidade.





# Tintas Robbialac<sup>S.A.</sup>

ESTRADA NACIONAL 10, S. JOÃO DA TALHA  
APARTADO 1404, EC BOBADELA (LOURES)  
2696-901 BOBADELA LRS

TEL.: 21 994 77 00 FAX: 21 994 77 94

www.robbialac.pt :: robbialac@robbialac.pt

SAC - Serviço de Apoio ao Cliente  
LINHA VERDE TEL.: 800 200 725 FAX: 800 201 378

Tintas Robbialac, S. A. com sede em Vale de Lide - Sacavém  
NIPC e C.R.C. de Loures - N.º 504 426 982  
Capital Realizado € 5 000 000,00



A Robbialac tem o seu sistema de qualidade CERTIFICADO e implementado na fabricação e comercialização de tintas e vernizes de acordo com a ISO 9001.